

USO MARINO

BARNIZFAX



**ACABADO PARA MADERA
SECADO RAPIDO**



USO MARINO

BARNICES

BARNIZFAX

PARA INTERIORES Y EXTERIORES

1063 TRANSPARENTE



1060 CAOBA

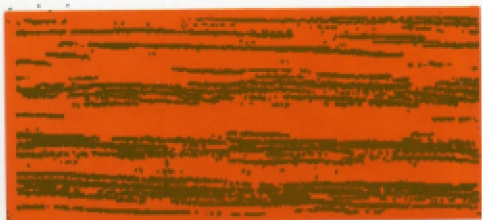

1061 MAPLE

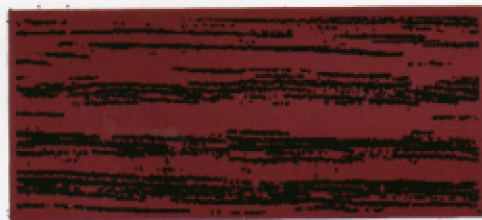

1062 NOGAL

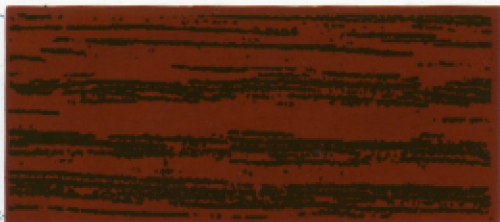

1064 ROBLE CLARO



1065 ROBLE OSCURO

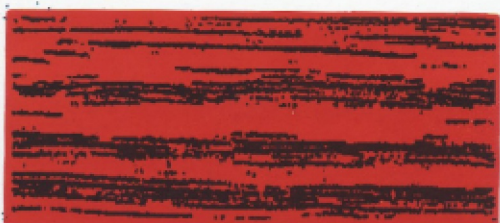

1066 CEDRO

USO MARINO

BARNIZFAX

SECADO RÁPIDO PARA PISOS Y MUEBLES, INTERIORES Y EXTERIORES

- * Es indispensable que antes de barnizar la superficie se encuentre libre de humedad, cera, aceite o grasa. Limpie usando trapos humedecidos con aguarrás.
- * Se aplica con brocha de pelo o aire según el trabajo deseado.
- * para la aplicación de los barnices, si se desea tener el mejor resultado, adelgace previamente con aguarrás hasta un 10% y aplíquese en capas lo mas delgadas posibles deje que se seque.
- * Lije ligeramente entre cada mano. Aplique la segunda mano casi puro. Estos barnices contienen colorante y debido a esto la segunda mano produce un tono mas oscuro que la primera.

VENTAS

Calle 54 No. 473 x 61 y 63, Centro
Tel./Fax: 928-34-18
Mérida, Yucatán.
C.P. 97000

PLANTA

Calle 63 No. 26 x 20 y 22
Col. Amalia Solórzano 3.
Tel. 923-10-16
Kanasin, Yucatán.
C.P. 97370

Tel./Fax: 01 (9) 928-34-18

